



UNIVERSIDAD DE
GUADALAJARA
CENTRO UNIVERSITARIO DEL NORTE



Centro
Universitario
del Norte



CENTRO UNIVERSITARIO DEL NORTE

UNIDAD DE SERVICIO SOCIAL



Centro
Universitario
del Norte

**Procedimiento para el
registro de inscripción
y asignación al
Servicio Social en el
SIIAU.**



Recomendaciones

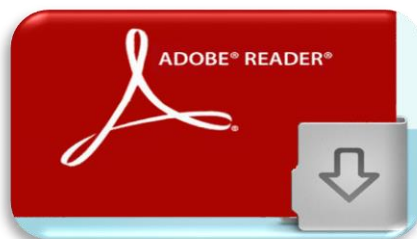

Para una optima visualización del sistema, se recomienda utilizar el navegador Mozilla Firefox o Internet Explorer, así como tener instalados el Adobe Flash Player y Adobe Reader.

Paso I

Ingresa a la página siaiu.udg.mx en el módulo “Administración de Servicio Social”

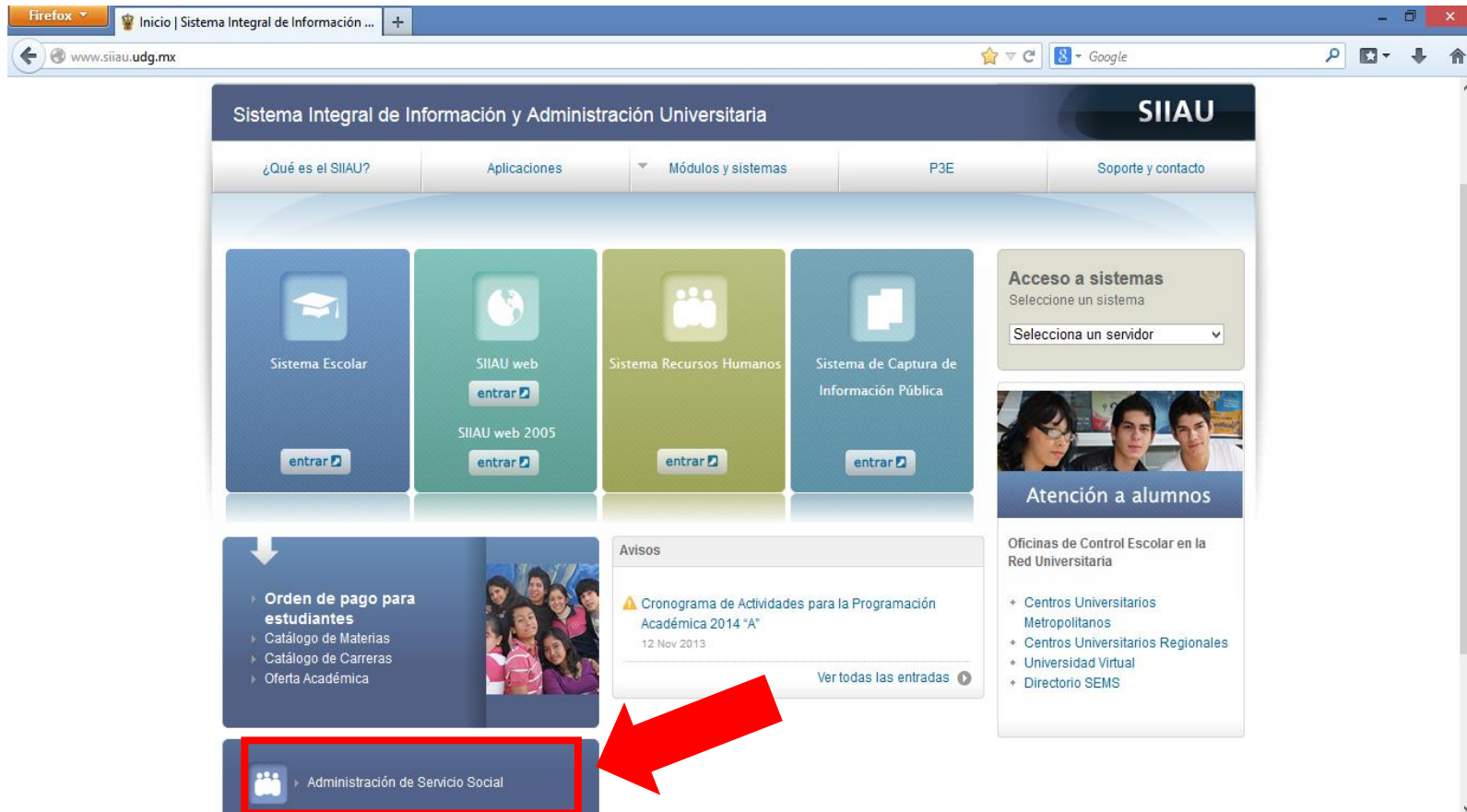

Firefox Inicio | Sistema Integral de Información ...
www.siaiu.udg.mx

Sistema Integral de Información y Administración Universitaria SIIAU

¿Qué es el SIIAU? Aplicaciones Módulos y sistemas P3E Soporte y contacto

Sistema Escolar
entrar

SIIAU web
entrar
SIIAU web 2005
entrar

Sistema Recursos Humanos
entrar

Sistema de Captura de Información Pública
entrar

Acceso a sistemas
Seleccione un sistema
Selecciona un servidor

Atención a alumnos
Oficinas de Control Escolar en la Red Universitaria

- Centros Universitarios Metropolitanos
- Centros Universitarios Regionales
- Universidad Virtual
- Directorio SEMS

Orden de pago para estudiantes
Catálogo de Materias
Catálogo de Carreras
Oferta Académica

Avisos
Cronograma de Actividades para la Programación Académica 2014 "A"
12 Nov 2013
Ver todas las entradas

Administración de Servicio Social

2. Da clic en “Iniciar sesión”



The screenshot shows a web browser window with the URL `ss.siaau.udg.mx/ServicioSocial-war/`. The page header includes the Universidad de Guadalajara logo and the date "Miércoles, 04 de diciembre del 2013". Navigation links include "Inicio", "Mapa de sitio", "Contacto", and "Iniciar sesión", which is highlighted with a red box. A large red arrow points from the "Iniciar sesión" button down to the main content area. The main content area has a title "Sistema de Administración de Servicio Social" and a "Bienvenido" section. The "Bienvenido" section contains a paragraph about the Social Service Unit, a paragraph about the Social Service as a social activity, and a paragraph defining social service as a formative and application activity. At the bottom, there is a footer with a recommendation to use Mozilla Firefox 3.x or superior, Adobe Flash Player, and Adobe Reader.

Firefox Inicio | Sistema Integral de Informaci... Sistema de Administración de Servi... +

ss.siaau.udg.mx/ServicioSocial-war/ Google

UNIVERSIDAD DE GUADALAJARA

Miércoles, 04 de diciembre del 2013 Inicio Mapa de sitio Contacto **Iniciar sesión**

Sistema de Administración de Servicio Social

Bienvenido

La Unidad de Servicio Social de la Universidad de Guadalajara da la bienvenida a este espacio para la administración de los procesos de Servicio Social en la Red Universitaria en sus cinco diferentes fases: Convenios específicos en materia de servicio social, Registro de Programas, Registro de prestadores, Seguimiento y Acreditación.

El Servicio Social debe ser una actividad comprometida con la problemática social, que contribuya a la formación de los futuros profesionistas, apoye el desarrollo estatal, regional y nacional, y propicie mayores oportunidades para el desarrollo de los estudiantes y la comunidad en general.

*El servicio social se define como **actividad formativa y de aplicación de conocimientos** que de manera temporal y **obligatoria** realizan los alumnos o pasantes de la Universidad y de las instituciones que imparten programas educativos con reconocimiento de validez oficial de estudios, **en beneficio de los diferentes sectores de la sociedad**.*

El servicio social debe de integrar las dos funciones sustantivas, vincular a la universidad con la sociedad y los sectores que la integran en apoyo a la solución de las problemáticas que se presentan, y a la vez apoyar la formación integral de los estudiantes. Es fundamental en la formación integral del alumno, complementa su etapa formativa al desarrollar una conciencia cívica, de servicio y retribución a la sociedad, además de ser también, una vía de retro-alimentación de la propia Universidad.

Para una óptima visualización se recomienda usar **Mozilla Firefox 3.x o superiores, Adobe Flash Player, Adobe Reader.**

3. Ingresa código y contraseña y da clic en entrar.



UNIVERSIDAD DE GUADALAJARA

Miércoles, 04 de diciembre del 2013 | [Inicio](#) | [Mapa de sitio](#) | [Contacto](#) | [Iniciar sesión](#)

Sistema de Administración de Servicio Social

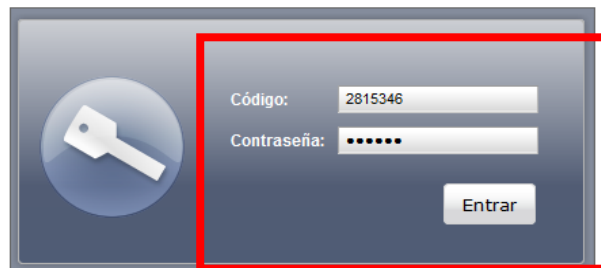



Código:

Contraseña:



UNIVERSIDAD DE GUADALAJARA
UNIDAD DE SERVICIO SOCIAL

4. Ingresa al menú de Alumno-General-Datos personales, completa el formulario y guarda cambios.



UNIVERSIDAD DE GUADALAJARA

Jueves, 13 de octubre del 2016 | [Inicio](#) | 4881442 - ELEAZAR DIAZ MARTINEZ

[Cerrar sesión](#)

Sistema de Administración de Servicio Social

Alumno | **Usuario**

- General ▾
- Aspirante ▾
- Prestador ▾
- Datos Personales**



UNIVERSIDAD DE GUADALAJARA
UNIDAD DE SERVICIO SOCIAL

Universidad de Guadalajara © Derechos reservados ©1997 - 2010. Sitio desarrollado en la [CGTI](#) | [Créditos](#)



UNIVERSIDAD DE GUADALAJARA

Jueves, 13 de octubre del 2016 | [Inicio](#) | [Mapa de sitio](#) | [Contacto](#) | [ASTELLANOS](#)

[Cerrar sesión](#)

Sistema de Administración de Servicio Social

Usuario

Actualizar información de alumno

Datos Alumno

Código: 206492533
Nombre: CARDENAS CASTE
CURP: CACJ910427MJCRS

Fecha de Nacimiento: 

Domicilio:

Colonia: Código Postal:

País: Estado: Ciudad:

E-mail: Teléfono:

Datos Trabajo

Trabaja
☐ SI ☒ NO

Empresa: Teléfono:

Guardar cambios

UNIVERSIDAD DE GUADALAJARA
UNIDAD DE SERVICIO SOCIAL



Centro
Universitario
del Norte



**Es importante que los datos
que proporcionen en el SIIAU
sean los correctos, ya que con
ellos se generará la
documentación
correspondiente al trámite de
Servicio Social.**



**Si el registro fue
correcto, se mostrará en
la esquina superior que
fue generado con éxito.**

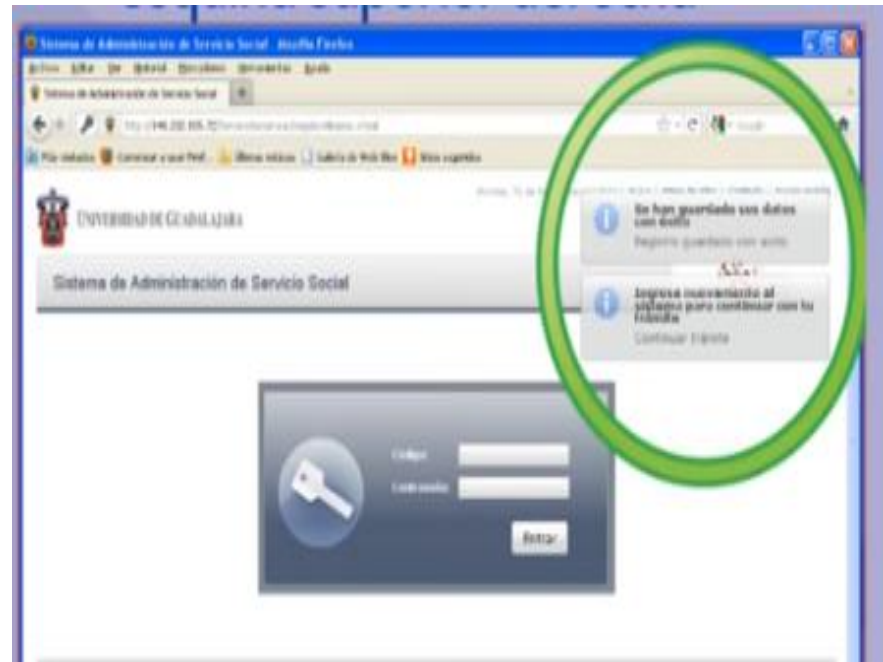



Centro
Universitario
del Norte

5. Ingresa nuevamente al sistema en el menú Alumno-Aspirante-Registro, y regístrate como aspirante a prestador de Servicio Social presionando el botón “Registrar”.



UNIVERSIDAD DE GUADALAJARA

[Cerrar sesión](#)

Sistema de Administración de Servicio Social

Alumno Usuario

General ▶

Aspirante ▶

Prestador ▶

Registro

Orden de
pago

Ofertas
disponibles



UNIVERSIDAD DE GUADALAJARA
UNIDAD DE SERVICIO SOCIAL

Universidad de Guadalajara © Derechos reservados ©1997 - 2010. Sitio desarrollado en la CGTI | [Créditos de este sitio](#) |



UNIVERSIDAD DE GUADALAJARA

[Cerrar sesión](#)

Sistema de Administración de Servicio Social

Alumno Usuario

Registrarse como aspirante a prestador de servicio social

Carrera:

Ciclo de registro al servicio:
2017A

Centro:
CUNORTE

Carrera:
LICENCIATURA EN CONTADURIA PUBLICA

Créditos requeridos
449

Sede
N00 - CAMPUS COLOTLAN

Código:
3048614

Alumno:
ELE

Ciclo de admisión:
2008A

Último ciclo cursado:
2015B

Estatus:
ACTIVO

Promedio:
72.21

Creditos:
480

Porcentaje:
106.9

Ya cuenta

Registrar

Eliminar Registro

Nota: verifica que el ciclo de registro corresponda al 2019 A y que el registro se realice con éxito.

Si el registro se llevó a cabo correctamente, el sistema te notificará que fue realizado con éxito.

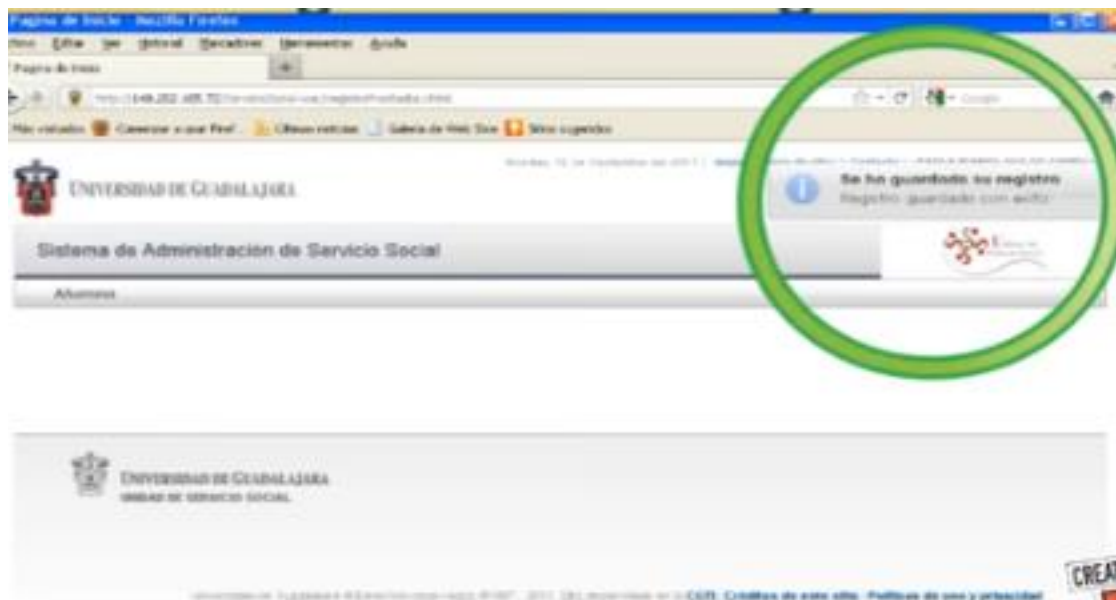

- Ingresa al menú Alumno-Aspirante-Orden de pago y da clic en el botón “Generar orden de pago”. Imprime el formato y realiza el pago en cualquiera de los bancos indicados. Posteriormente, entrega la ficha original y una copia a la Unidad de Servicio Social de tu Centro Universitario.

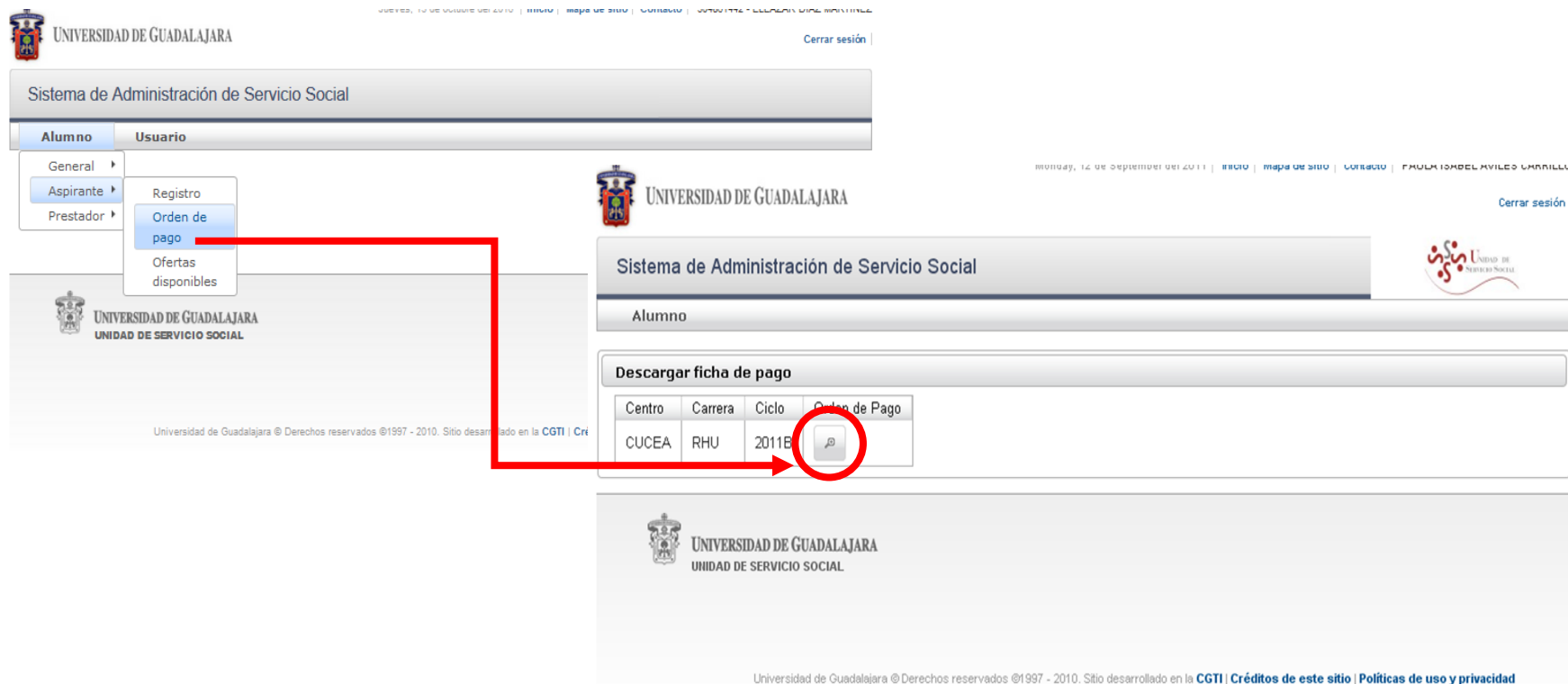

UNIVERSIDAD DE GUADALAJARA

Sistema de Administración de Servicio Social

Alumno

General
Aspirante
Prestador

Registro
Orden de pago
Ofertas disponibles

UNIVERSIDAD DE GUADALAJARA
UNIDAD DE SERVICIO SOCIAL

Universidad de Guadalajara © Derechos reservados ©1997 - 2010. Sitio desarrollado en la CGTI | Cri

UNIVERSIDAD DE GUADALAJARA

Sistema de Administración de Servicio Social

Alumno

Descargar ficha de pago

Centro	Carrera	Ciclo	Orden de Pago
CUCEA	RHU	2011B	

UNIVERSIDAD DE GUADALAJARA
UNIDAD DE SERVICIO SOCIAL

Universidad de Guadalajara © Derechos reservados ©1997 - 2010. Sitio desarrollado en la CGTI | Créditos de este sitio | Políticas de uso y privacidad

Nota: La cuota de pago de inscripción al Servicio Social es única. Si anteriormente realizaste este pago y no se te asignó una plaza, tu ficha es válida para el nuevo ciclo de registro.

Paso II

Consulta de Oferta de Plazas

- Antes de iniciar este paso debes de:
 - ✓ Haber realizado el paso I con éxito.
 - ✓ Haber entregado la documentación correspondiente.
(orden de pago y en caso de estar trabajando y no poder realizar tu Servicio Social de lunes a viernes, el documento que así lo compruebe).

1. Ingresa al menú Alumno- Aspirantes- Ofertas disponibles.



UNIVERSIDAD DE GUADALAJARA

Cerrar sesión

Sistema de Administración de Servicio Social

Alumno	Usuario
General ▶	
Aspirante ▶	Registro
Prestador ▶	Orden de pago
	Ofertas disponibles

UNIVERSIDAD DE GUADALAJARA
UNIDAD DE SERVICIO SOCIAL

Universidad de Guadalajara © Derechos reservados ©1997 - 2010. Sitio desarrollado en la [CGTI](#) | [Créditos de este sitio](#) | [Políticas de uso y privacidad](#)

2. Selecciona uno de los programas que están enlistados.

Alumno

Ofertas de prestación de servicio social

Agenda de alumno:
Inicia:
Termina: 23/09/11 21:00

Oferta o Plaza seleccionada
Nombre de programa:
Turno:
Desde:
Hasta:
Fecha y Hora de registro:

Listado de ofertas disponibles:

Centro	Carrera	Nombre Programa	Turno	Desde	Hasta	Lugares disponibles
No hay ofertas para mostrar ...						

Actualizar listado

Detalle de oferta

Registrarme a oferta



Centro
Universitario
del Norte

3. Ver detalle de cada programa ofertado, seleccionando el programa, y oprimiendo el botón de “Detalle de oferta”.

Alumno

Ofertas de prestación de servicio social

Agenda de alumno:

Inicia:
Termina: 23/09/11 21:00

Oferta o Plaza seleccionada

Nombre de programa:
Turno:
Desde:
Hasta:
Fecha y Hora de registro:

Listado de ofertas disponibles:

1-4 <- > 3-1

Centro	Carrera	Nombre Programa	Turno	Desde	Hasta	Lugares disponibles
No hay ofertas para mostrar ...						

1-4 <- > 3-1

Actualizar listado **Detalle de oferta** Registrarme a oferta

Nota: se sugiere consultar:

- ✓ El horario a cumplir.
- ✓ El lugar de la prestación del Servicio Social.
- ✓ Las actividades a desarrollar.
- ✓ De tener dudas consultar directamente en la Dependencia Receptora.

Paso III

Consulta de Agenda



- Antes de iniciar este paso de debes de:
 - ✓ Haber realizado el paso I y II con éxito.



Centro
Universitario
del Norte

1. Ingresa al menú Alumno- Aspirantes- Ofertas disponibles y consulta el detalle en el apartado *“Agenda de alumno”*, en donde se muestra el día y hora de inicio y término de la agenda.

Alumno Usuario

Ofertas de prestación de servicio social

Agenda de alumno:

Inicia:
Termina:

Oferta o Plaza seleccionada

Nombre de programa:
Turno:
Desde:
Hasta:
Fecha y Hora de registro:

Listado de ofertas disponibles:

(0 de 0) < << >> > 10 ▾

Centro	Carrera	Dependencia	Programa	Turno	Desde	Hasta	Lugares disponibles
No hay ofertas para mostrar ...							

(0 de 0) < << >> > 10 ▾

Actualizar listado Detalle de oferta Asignarme a oferta

Nota: la agenda se genera de manera automática de acuerdo al promedio en SIIAU de cada alumno participante.

Paso IV

Selección de plaza para Servicio Social

Después de haber consultado el listado de ofertas disponibles y estar convencido de tu mejor opción a elegir, selecciona la plaza de tu preferencia dando un clic a esta misma cerciorando que la barra se ponga en color azul y presiona el botón, “Asignarme a oferta”.

Alumno

Usuario

Ofertas de prestación de servicio social

Agenda de alumno:

Inicia:

Términa:

Oferta o Plaza seleccionada:

Nombre de programa:

Turno:

Desde:

Hasta:

Fecha y Hora de registro:

Listado de ofertas disponibles:

(0 de 0)

Centro Carrera Dependencia Programa Turno Desde Hasta Lugares disponibles

No hay ofertas para mostrar ...

(0 de 0)

Actualizar listado Detalle de oferta

Asignarme a oferta

Listado de programas

Programa:

Estatus:

Ciclo:

Ciclo: 2016B

(1 de 10)

Fecha	Nombre	Dependencia	Centro	Estatus	Ciclo
43161	APOYO A PROGRAMAS RADIOFÓNICOS	Red Radio Universidad	CUNORTE	Publicado	2016B
43704	...	HOSPITAL CIVIL DE GUADALAJARA-JUAN I. MENCHACA	CUNORTE	Publicado	2016B
48425	GOBIERNO DEL ESTADO DE JALISCO/ MODERNIZACIÓN ADMINISTRATIVA	GOBIERNO DEL ESTADO/DEPENDENCIAS ADSCRITAS A LA UNIRSE REGION NORTE	CUNORTE	Publicado	2016B
48432	ASESORÍA Y APOYO EN DIFERENTES ASUNTOS ADMINISTRATIVOS Y JURIDICOS	H. AYUNTAMIENTO DE VILLA GUERRERO, JALISCO	CUNORTE	Publicado	2016B
48433	APOYO AUXILIAR Y ADMINISTRATIVO	FISCALÍA GENERAL DEL ESTADO/ DIRECCION REGIONAL NORTE	CUNORTE	Publicado	2016B
44065	SERVICIO DE PAIDOPSQUIATRIA	HOSPITAL CIVIL DE GUADALAJARA-FRAY ANTONIO ALCALDE	CUNORTE	Publicado	2016B
44068	NUTRICIÓN CLÍNICA	HOSPITAL CIVIL DE GUADALAJARA-FRAY ANTONIO ALCALDE	CUNORTE	Publicado	2016B
44070	SALUD COMUNITARIA - ENFERMERIA	HOSPITAL CIVIL DE GUADALAJARA-JUAN I. MENCHACA	CUNORTE	Publicado	2016B

Nota:

- ✓ Verifica que el nombre del programa seleccionado sea el de tu interés, ya que una vez asignada tu plaza, *no hay manera de realizar cambios*.
- ✓ Debes de asignar la plaza de Servicio Social en la fecha y hora establecidas de acuerdo a lo que indique la agenda.



Entrega de Oficios de Comisión

- La entrega de los Oficios de Comisión será en la Unidad de Servicio Social de este Centro Universitario del *día 19 al 22 de febrero de 2019* en los horarios:
 - ✓ Lunes a Jueves: 10:00 a 15 y 16:30 a 19:00.
 - ✓ Viernes: 10:00 a 15:00.





Inicio del Servicio Social

- **Una vez que obtengas tu oficio de comisión deberás de firmarlo y recabar la firma del titular de la dependencia receptora, asimismo;**
- ✓ Preséntate en la dependencia a que fuiste asignado para ratificar tu horario y actividades a realizar.
- ✓ Solicita a la dependencia receptora tu carta de inicio que acredite que fuiste aceptado para realizar tu Servicio Social y en que fecha darás inicio a este mismo.
- ✓ Entregar una copia de tu oficio de comisión debidamente firmado y sellado a la dependencia receptora.
- ✓ Entregar una copia de tu oficio de comisión debidamente firmado y sellado a la Unidad de Servicio Social de tu Centro Universitario y la carta de inicio, dentro de los 7 días hábiles a la fecha extendida de este mismo.

Contacto:

Mtra. Jessica Arlette Cárdenas Castellanos

Jefa de la Unidad de Servicio Social

01 499 992 1333 Ext. 58211

jessica.arlette@cunorte.udg.mx

Carretera Federal No. 23, Km. 191, C.P. 46200, Colotlán, Jalisco, México